

INSTITUTO BRASILEIRO DE DESENVOLVIMENTO DA ADMINISTRAÇÃO HOSPITALAR IBDAH

UPAE ABREU E LIMA

Data/Hora.: 24/05/2019 14:38:00
Página.: 2 / 2

MAPA DE COMPRAS Nº : 98548

Produto	Qtd.	DEPOSITO GERAL SUP.	MEDICAL MERCANTIL DE	ULTRA MEDICAL COMERC	N/A	N/A	N/A	N/A
---------	------	---------------------	----------------------	----------------------	-----	-----	-----	-----

Razão Social				Total Geral	Quantidade de Produtos Não Cotado
DEPOSITO GERAL SUP. HOSP. LTDA				2.428,97	19
ULTRA MEDICAL COMÉRCIO DE MATERIAIS HOSPITALARES LTDA				4.871,56	7
MEDICAL MERCANTIL DE APARELHAGEM MEDICA LTDA				5.968,00	6

Razão Social				Total Menor Preço
DEPOSITO GERAL SUP. HOSP. LTDA				2.428,97
MEDICAL MERCANTIL DE APARELHAGEM MEDICA LTDA				2.157,00
ULTRA MEDICAL COMÉRCIO DE MATERIAIS HOSPITALARES LTDA				1.175,20
Total Compra				5.761,17

INSTITUTO BRASILEIRO DE DESENVOLVIMENTO DA ADMINISTRAÇÃO HOSPITALAR IBDAH

UPAE ABREU E LIMA

Data/Hora.: 24/05/2019 14:38:00

Página.: 1 / 2

MAPA DE COMPRAS Nº : 98548

Produto	Qtd.	DEPOSITO GERAL SUP.	MEDICAL MERCANTIL DE	ULTRA MEDICAL COMERC	N/A	N/A	N/A	N/A	N/A
ALCOOL ETILICO A 70% 1.000ML	72,000	4,57	5,00	4,88	-	-	-	-	-
ALGODAO HIDROFILO 500GR	40,000	-	10,20	10,25	-	-	-	-	-
APARELHO DE BARBEAR DESC.	100,000	-	-	0,55	-	-	-	-	-
ATADURA CREPOM 10CM UN	100,000	-	0,74	0,44	-	-	-	-	-
CATERER NASAL ADULTO P/OXIGENIO TIPO OCULOS	150,000	-	1,14	0,97	-	-	-	-	-
COLETOR UNIVERSAL 80 ML. (ESTERILIZADO)	1.000,000	-	0,51	0,39	-	-	-	-	-
COMPRESSA DE CAMPO CIRURGICO OPERAT. ESTERIL 25X28	100,000	5,11	5,85	5,82	-	-	-	-	-
COMPRESSA DE GAZE ESTERIL 7,5X7,5 11FIOS PCT C/10 UN	500,000	0,38	0,43	0,50	-	-	-	-	-
DETERGENTE ENZIMÁTICO 4 ENZIMAS C/5L.T	6,000	100,86	120,00	108,00	-	-	-	-	-
ELETRODO EM MOUSSE 200 KENDALL	600,000	-	-	-	-	-	-	-	-
ELETRODO ESPUMA ADULTO	200,000	-	0,48	0,26	-	-	-	-	-
EQUIPO MACRO GTS C/INJETOR LATERAL(COM FILTRO)	100,000	-	1,10	1,35	-	-	-	-	-
FIO GUIA P/ INTUBAÇÃO (MANDRIL) C/BOIAO AUTOCLAVAVEL	5,000	-	54,00	-	-	-	-	-	-
LANCETA AUTOMATICA	500,000	-	-	0,23	-	-	-	-	-
LENÇOL DESCARTAVEL 50MX 70CM	40,000	-	11,50	7,60	-	-	-	-	-
LUVA DE PROCEDIMENTO EM LATEX TAM. "M"	2.000,000	0,38	0,40	0,39	-	-	-	-	-
PAPEL ECG MAC 400 80X90X25MTS	30,000	-	-	-	-	-	-	-	-
REANIMADOR MANUAL ADULTO EM SILICONE C/	4,000	-	223,60	-	-	-	-	-	-
SERINGA DESC. 10ML S/AGULHA	200,000	-	0,29	0,30	-	-	-	-	-
SERINGA DESC. 20ML S/AGULHA	200,000	-	0,46	0,49	-	-	-	-	-
SERINGA DESC. 60ML S/AG LUER LOCK	100,000	-	2,75	2,20	-	-	-	-	-
SOLUÇÃO FORMOL LIQUIDO 10%	5,000	6,63	11,00	-	-	-	-	-	-
SOLUÇÃO GLUTARALDEIDO 2% 5LITROS	6,000	-	-	-	-	-	-	-	-
TIRAS PIGLCEMIA CAPILAR	500,000	-	-	0,48	-	-	-	-	-
TOUCA DESC. SANFONADA	200,000	-	0,07	-	-	-	-	-	-

SOLICITAÇÃO DE COMPRA POR SETOR

Data/Hora.: 17/05/2019 13:33:10

Página.: 1

Setor.: 20.05

SUPRIMENTOS

88548

SOLICITAÇÃO DE COMPRA Nº 110211

Material	Unid.	CMD	Pos.Est.	Solicitada	Liberada	Vlr.Refer.	Vr.Estim.
1 ALGODAO HIDROFILO 500GR	RL	7	0	40	40	10,37	414,80
2 APARELHO DE BARBEAR DESC.	UN	20	0	100	100	0,54	54,00
3 CATETER NASAL ADULTO P/OXIGENIO TIPO OCULOS	UN	53	0	150	150	0,00	0,00
4 COLETOR UNIVERSAL 80 ML (ESTERILIZADO)	UN	77	0	1.000	1.000	0,36	360,00
5 DETERGENTE ENZIMÁTICO 4 ENZIMAS C/5LT	GL	0	0	6	6	0,00	0,00
6 ELETRODO ESPUMA ADULTO	UN	248	0	200	200	0,25	50,00
7 EQUIPO MACRO GTS C/INJETOR LATERAL(COM FILTRO)	UN	302	0	100	100	1,20	120,00
8 SOLUÇÃO GLUTARALDEIDO 2% 5LITROS	GL	0	0	6	6	0,00	0,00
9 LANCETA AUTOMATICA	UN	429	0	500	500	0,26	130,00
10 LUVA DE PROCEDIMENTO EM LATEX TAM. "M"	PAR	4085	0	2.000	2.000	0,37	740,00
11 PAPEL ECG MAC 400 80X90X25MTS	CX	0	0	30	30	18,70	561,00
12 REANIMADOR MANUAL ADULTO EM SILICONE C/ RESERVATORIO (AMBU)	UN	0	0	4	4	0,00	0,00
13 SERINGA DESC. 10ML S/AGULHA	UN	1100	0	200	200	0,00	0,00
14 SERINGA DESC. 20ML S/AGULHA	UN	840	0	200	200	0,53	106,00
15 SERINGA DESC. 60ML S/AG LUER LOCK	UN	0	0	100	100	0,00	0,00
16 TIRAS P/GLICEMIA CAPILAR	UN	601	0	500	500	0,48	240,00
17 TOUCA DESC. SANFONADA	UN	385	0	200	200	0,06	12,00
18 ALCOOL ETILICO A 70% 1.000ML	LT	21	0	72	72	5,18	372,96
19 COMPRESSA DE CAMPO CIRURGICO OPERAT. ESTERIL 25X28 C/5 UN	PCT	89	0	100	100	0,00	0,00
20 FIO GUIA P/ INTUBACAO (MANDRIL) C/ BOTAO AUTOCLAVAVEL	UN	0	0	5	5	0,00	0,00
21 LENÇOL DESCARTAVEL 50MX 70CM	RL	1	0	40	40	6,50	260,00
22 ATADURA CREPOM 10CM UN	UN	103	0	100	100	4,80	480,00
23 COMPRESSA DE GAZE ESTERIL 7,5X7,5 11FIOS PCT C/10	PCT	749	0	500	500	0,51	255,00
24 ELETRODO EM MOUSSE 200 KENDALL	UN	7	0	600	600	0,45	270,00
25 SOLUÇÃO FORMOL LIQUIDO 10%	LT	0	0	5	5	0,00	0,00
Valor Total Estimado =>							4.425,76



INSTITUTO BRASILEIRO DE DESENVOLVIMENTO DA ADMINISTRAÇÃO HOSPITALAR
IBDAH

UPAE ABREU E LIMA

Autorização de Fornecimento Nº: 98548

Página 1

Data.: 24/05/2019

Fornecedor.: DEPOSITO GERAL SUP. HOSP. LTDA
Endereço.: BR 408 KM 76, SN - BAIRRO NOVO - CARPINA - PE
Contato/Vendedor.:

Telefone.: (0

Fax.:

Autorizamos o fornecimento dos materiais e/ou equipamentos relacionados, condicionados à estrita observância e cumprimento dos termos desta Autorização de Fornecimento nº: 98548 de 17/05/2019

Item	Nome Produto	Unid.	Marca	Quantidade	Valor Unit.	Total
1	DETERGENTE ENZIMÁTICO 4 ENZIMAS C/5LT	GL		8,000	100,86	805,13
2	LUVA DE PROCEDIMENTO EM LATEX TAM. "M"	PAR.		2.000,000	0,38	756,80
3	ALCOOL ETILICO A 70% 1.000ML	LT		72,000	4,57	329,33
4	COMPRESSA DE CAMPO CIRURGICO OPERAT. ESTERIL 25X28 C/5 UN	PCT		100,000	5,11	511,42
5	COMPRESSA DE GAZE ESTERIL 7,5X7,5 11FIDS PCT C/10 UN	PCT		600,000	0,38	191,15
6	SOLUÇÃO FORMOL LIQUIDO 10%	LT		5,000	6,53	33,13

Valor Total desta Autorização de Fornecimento 2.428,97

Assinatura Emissora

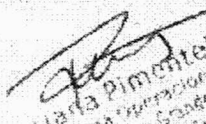
Marta Pimentel
Diretora Operacional
UPAE Abreu e Lima - Grande Recife
Mat. 4419 IBDAH

RECIFE, 24/05/2019 14:41:44

Autorizador Por:

Ricardo Freitas
Supervisão Adm.
IBDAH

PAGAMENTO FATURADO - 5 DIAS

FRETE CIF

ENTREGA IMEDIATA

AS NOTAS FISCAIS DEVEM SER EMITIDAS COM O CÓDIGO DO LOTE, E VALIDADE DOS ITENS

Horário de recebimento: Segunda à quinta - 07h às 16h / Sexta - 07h às 15h

Instruções para faturamento => emitir Nota(s) Fiscal(is) e Faturas para:
IBDAH - Instituto Brasileiro de Desenvolvimento da Administração Hospitalar
C.N.P.J.: 07.267.476/0010-23 I.E.: Isento
Avenida Brasil, nº 62, Box 05, Centro
Abreu e Lima - PE CEP.: 53.525-790
Tel.: (81) 3435-5757 / (81) 3010-8810

Local de entrega: UPAE Maria José da Silva
Endereço: Grande Recife, BR 101, KM 47
Abreu e Lima - Pernambuco CEP: 53.520-015
Tel.:

Atmoxarifado:
Cômpras: (71) 3508-1137 / (71) 99940-0495



INSTITUTO BRASILEIRO DE DESENVOLVIMENTO DA ADMINISTRAÇÃO HOSPITALAR
IBDAH
UPAE ABREU E LIMA

Página 3

Data.: 24/05/2019

Autorização de Fornecimento Nº: 98548

Fornecedor.: ULTRA MEDICAL COMERCIO DE MATERIAIS HOSPITALARES LTDA

Endereço.: AV. QUEIRA DEUS

Telefone.:

Fax.:

Contato/Vendedor.:

Autorizamos o fornecimento dos materiais e/ou equipamentos relacionados, condicionados à estrita observância e cumprimento dos termos desta Autorização de Fornecimento nº : **98548** de 17/05/2019

Item	Nome Produto	Unid.	Marca	Quantidade	Valor Unit.	Total
1	APARELHO DE BARBEAR DESC.	UN		100,000	0,55	55,00
2	CATETER NASAL ADULTO P/OXIGENIO TIPO OCULOS	UN		150,000	0,97	145,50
3	ELETRODO ESPUMA ADULTO	UN		200,000	0,28	52,00
4	LANCETA AUTOMATICA	UN		500,000	0,23	115,00
5	SERINGA DESC. 60ML S/AG LUER LOCK	UN		100,000	2,20	220,00
6	TIRAS P/GLICEMIA CAPILAR	UN		500,000	0,48	240,00
7	LENÇOL DESCARTAVEL 50MX 70CM	RL		40,000	7,60	304,00
8	ATADURA CREPOM 10CM UN	UN		100,000	0,44	43,70

Valor Total desta Autorização de Fornecimento **1.175,20**

RECIFE, 24/05/2019 14:41:44

Assinatura Emissante

Tiana Pimentel
Diretora Operacional
UPAE Imbuída - Grande Recife
Mat. 2759 - IBDAH

Autorizador Por:

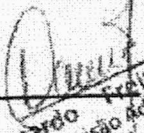
Ricardo Freitas
Supervisão adm.
IBDAH

PAGAMENTO FATURADO - 5 DIAS

FRETE CIF

ENTREGA IMEDIATA

AS NOTAS FISCAIS DEVEM SER EMITIDAS COM O CÓDIGO DO LOTE, E VALIDADE DOS ITENS

Horário de recebimento: Segunda à quinta - 07h às 16h / Sexta - 07h às 15h

Instruções para faturamento => emitir Nota(s) Fiscal(is) e Faturas para:
IBDAH - Instituto Brasileiro de Desenvolvimento da Administração Hospitalar
C.N.P.J.: 07.267.476/0010-23 I.E.: Isento
Avenida Brasil, nº 62, Box 05, Centro
Abreu e Lima - PE CEP.: 53.525-790
Tel.: (81) 3435-5767 / (81) 3010-8810

Local de entrega: UPAE Maria José da Silva
Endereço: Grande Recife, BR 101, KM 47
Abreu e Lima - Pernambuco CEP: 53.520-015
Tel.:
Almoxarifado:
Compras: (71) 3508-1137 / (71) 99940-0495



INSTITUTO BRASILEIRO DE DESENVOLVIMENTO DA ADMINISTRAÇÃO HOSPITALAR
IBDAH

UPAE ABREU E LIMA

Página 2

Data.: 24/05/2019

Autorização de Fornecimento Nº: 98548

Fornecedor.: **MEDICAL MERCANTIL DE APARELHAGEM MEDICA LTDA**

Endereço.: Avenida Governador Agamenon Magalhães

Contato/Vendedor.:

Telefone.: (81) 3216-6168

Fax.:

Autorizamos o fornecimento dos materiais e/ou equipamentos relacionados, condicionados à estrita observância e cumprimento dos termos desta Autorização de Fornecimento nº: **98548** de **17/05/2019**

Item	Nome Produto	Unid.	Marca	Quantidade	Valor Unit.	Total
1	ALGODAO HIROFILO 500GR	RL		40.000	10,20	408,00
2	COLETOR UNIVERSAL 80 ML (ESTERILIZADO)	UN		1.000.000	0,31	310,00
3	EQUIPO MACRO GTS C/INJETOR LATERAL(COM FILTRO)	UN		100.000	1,10	110,00
4	REANIMADOR MANUAL ADULTO EM SILICONE C/ RESERVATORIO (AMBU)	UN		4.000	223,60	894,40
5	SERINGA DESC. 10ML S/AGULHA	UN		200.000	0,29	58,00
6	SERINGA DESC. 20ML S/AGULHA	UN		200.000	0,46	92,00
7	TOUCA DESC. SANFONADA	UN		200.000	0,07	14,50
8	FIO GUIA P/ INTUBACAO (MANDRIL) C/ BOTAO AUTOCLAVAVEL	UN		5.000	54,00	270,00

Valor Total desta Autorização de Fornecimento **2.157,00**

RECIFE, 24/05/2019 14:41:44

Assinatura Emitente

Tiana Pimentel
Diretora Operacional
UPAE Imbuicão - Grande Recife
Mat. 7767-IBDAH

Autorizador Por:

Ricardo Freitas
Supervisão Adm.
IBDAH

PAGAMENTO FATURADO - 5 DIAS

FRETE CIF

ENTREGA IMEDIATA

AS NOTAS FISCAIS DEVEM SER EMITIDAS COM O CÓDIGO DO LOTE, E VALIDADE DOS ITENS

Horário de recebimento: Segunda à quinta - 07h às 16h / Sexta - 07h às 15h

Instruções para faturamento => emitir Nota(s) Fiscal(is) e Faturas para:
IBDAH - Instituto Brasileiro de Desenvolvimento da Administração Hospitalar
C.N.P.J.: 07.267.476/0010-23 I.E.: Isento
Avenida Brasil, nº 62, Box 05, Centro
Abreu e Lima - PE CEP.: 53.525-790
Tel.: (81) 3435-5757 / (81) 3010-8810

Local de entrega: UPAE Maria José da Silva
Endereço: Grande Recife, BR 101, KM 47
Abreu e Lima - Pernambuco CEP: 53.520-015
Tel.:
Almoxarifado:
Compras: (71) 3508-1137 / (71) 99940-0495

RECEBEMOS DE Medical Mercantil de Aparelhagem Medica Ltda OS PRODUTOS CONSTANTES DA NOTA FISCAL INDICADA ABAIXO. EMISSÃO 27/05/2019. VALOR TOTAL R\$: 2157,00.
 DESTINATÁRIO: IBADAH - INST.BRAS DE DESENV. DA ADM HOSPITALAR, AV BRASIL, 62, CENTRO, ABREU E LIMA - PE

NF-e
 Nº 482527
 SÉRIE 1

DATA DE RECEBIMENTO IDENTIFICAÇÃO E ASSINATURA DO RECEBEDOR



Medical Mercantil de Aparelhagem Medica Ltda
 Av. Agamenon Megalhas, 3158, Espinheiro, RECIFE - PE.
 CEP: 52.010-040 Telefone: (81) 3218-6161

DANFE
 DOCUMENTO AUXILIAR DA
 NOTA FISCAL ELETRÔNICA

0 - ENTRADA
 1 - SAÍDA **1**
Nº 482527

SÉRIE 1 Página: 1 / 2



CHAVE DE ACESSO
 2619 0510 7798 3300 0156 5500 1000 4825 2710 0482 52

Consulta de autenticidade no portal nacional da NF-e
 www.nfe.fazenda.gov.br/portal
 ou no site da Sefaz Autorizadora

NATUREZA DA OPERAÇÃO

Venda Dentro do Estado

CNPJ **10.779.833/0001-56** INSCRIÇÃO ESTADUAL **000503185** INSCRIÇÃO ESTADUAL SUBS. TRIB.

PROTOCOLO DE AUTORIZAÇÃO DE USO **126190030451484** DATA DE AUTORIZAÇÃO **27/05/2019 11:01:59**
 DATA DE EMISSÃO **27/05/2019** DATA SAÍDA / ENTRADA **27/05/2019**

DESTINATÁRIO / REMETENTE

NOME / RAZÃO SOCIAL

IBADAH - INST.BRAS DE DESENV. DA ADM HOSPITALAR

CNPJ / CPF **07.267.476/0010-23** INSCRIÇÃO ESTADUAL **000503185** ENDEREÇO **AV BRASIL, 62**
 FONE / FAX **(81) 3435-5757** CEP **53.525-790** BAIRRO **CENTRO** MUNICÍPIO **ABREU E LIMA** UF **PE**

FATURA

Nº FATURA **482527** VALOR ORIGINAL **R\$ 2.157,00** DESCONTO **R\$ 0,00** VALOR LÍQUIDO **R\$ 2.157,00** FORMA DE PAGAMENTO **Pagamento à vista**

DUPLICATAS

Nº DUPLICATA **001** VENCIMENTO **27/05/2019** VALOR **R\$ 2.157,00**

TOTAIS DA NOTA FISCAL

BASE DE CÁLCULO DO ICMS	VALOR DO ICMS	VALOR DO IPI	VALOR DO PRETE	VALOR DO DESCONTO	VALOR TOTAL DA NOTA FISCAL
R\$ 2.157,00	R\$ 388,26	R\$ 0,00	R\$ 0,00	R\$ 0,00	R\$ 2.157,00
BASE DE CÁLCULO DO ICMS SUBSTITUTO	VALOR DO ICMS SUBSTITUTO	VALOR DO SEGURO	VALOR DESPESAS	VALOR TOTAL DOS PRODUTOS	
R\$ 0,00	R\$ 0,00	R\$ 0,00	R\$ 0,00	R\$ 2.167,00	

TRANSPORTADOR / VOLUMES TRANSPORTADOS

RAZÃO SOCIAL **IBADAH - INST.BRAS DE DESENV. DA ADM HOSPITALAR** CNPJ / CPF **07.267.476/0010-23** INSCRIÇÃO ESTADUAL **000503185** CÓDIGO ANTT **000000** PLACA VEÍCULO **000000** UF **PE**
 ENDEREÇO **AV BRASIL, 62** MUNICÍPIO **ABREU E LIMA** UF **PE** FRETE POR CONTA DO **DESTINATÁRIO**
 QUANTIDADE **40** ESPÉCIE **ALGODAO** MARCA **NEVOA** PESO BRUTO **4000** PEDO LÍQUIDO **4000** NUMERAÇÃO **001**

DADOS DOS PRODUTOS / SERVIÇOS

Nº	CÓDIGO DO PRODUTO	DESCRIÇÃO DO PRODUTO	NCM	CST	CFOP	UNID	QUANTIDADE	VALOR UNITÁRIO	VALOR TOTAL	VALOR DESCONTO	BASE CALC. ICMS	ICMS	IPI	ALÍQUOTAS ICMS IPI
1	1333110	ALGODAO HIDROFILO 600G (NEVOA) (FD C/20) - Marca: NEVOA	30059090	0 00	6102	PC	40	10,2000	408,00	0,00	408,00	73,44	0,00	18,00 0,00
	Nº LOTE: 061902E	QUANTIDADE: 40	DATA DE FABRICAÇÃO: 02/02/2019		DATA DE VALIDADE: 31/01/2023									
2	1988970	POTE COLETOR UNIV. GRAD C/TAMPA ROSQ. C/PA 80ML (EMB. A GRANEL) - Marca: CRALPLAST	39269040	0 00	5102	UN	1000	0,3100	310,00	0,00	310,00	65,80	0,00	18,00 0,00
	Nº LOTE: 19021806092	QUANTIDADE: 1000	DATA DE FABRICAÇÃO: 18/02/2019		DATA DE VALIDADE: 18/02/2022									
3	944000	EQUIPO P/SORO MACROGOTAS C/INJ. LAT. PINCA ROL. C/FILTRO AR C. FL - Marca: TKL	90169010	2 00	5102	UN	100	1,1000	110,00	0,00	110,00	19,80	0,00	18,00 0,00
	Nº LOTE: TKEMA05-181201A	QUANTIDADE: 100	DATA DE FABRICAÇÃO: 01/12/2018		DATA DE VALIDADE: 31/12/2023									
4	1828250	REANIMADOR MANUAL (TIPO AMBU) DE SILICONE AUTOCLAVAVEL ADULTO REF - Marca: PROTEC	90192010	0 00	5102	UN	4	223,6000	894,40	0,00	894,40	160,99	0,00	18,00 0,00
	Nº LOTE: 078996001	QUANTIDADE: 4	DATA DE FABRICAÇÃO: 01/05/2019		DATA DE VALIDADE: 31/12/2030									
5	1416300	SERINGA DESCARTAVEL S/AGULHA DE 10ML ENCAIXE - Marca: SR	90183119	0 00	5102	UN	200	0,2900	58,00	0,00	58,00	10,44	0,00	18,00 0,00
	Nº LOTE: 808m4	QUANTIDADE: 200	DATA DE FABRICAÇÃO: 01/02/2019		DATA DE VALIDADE: 29/02/2024									
6	1416310	SERINGA DESCARTAVEL S/AGULHA DE 20ML ENCAIXE - Marca: SR	90183119	0 00	5102	UN	200	0,4600	92,00	0,00	92,00	18,56	0,00	18,00 0,00
	Nº LOTE: 845M4	QUANTIDADE: 200	DATA DE FABRICAÇÃO: 01/03/2019		DATA DE VALIDADE: 31/03/2024									
7	291470	TOUCA (TURBANTE) CIRURGICA DESCARTAVEL C/ELASTICO SANF 20G BRANCO - Marca: DESCARTEX	65069900	0 00	5102	PCT	2	7,3000	14,60	0,00	14,60	2,63	0,00	18,00 0,00
	Nº LOTE: 041908	QUANTIDADE: 2	DATA DE FABRICAÇÃO: 02/04/2019		DATA DE VALIDADE: 02/04/2024									

DADOS ADICIONAIS

INFORMAÇÕES COMPLEMENTARES

//Ped:6813151/Vend:9193-MARTA APARECIDA /BCO: 989-CAIXA AG: 9999 CC: 9999-9 / Obrigado, Volte Sempre - Imposto IBPT Nacional: 595,38

RESERVADO AO FISCO

RECEBEMOS DE MEDICAL MERCANTIL DE APARELHAGEM MEDICAL LTDA OS PRODUTOS CONSTANTES DA NOTA FISCAL INDICADA ABAIXO. EMISSÃO: 27/05/2019. VALOR TOTAL R\$: 2.157,00.

DESTINATÁRIO: IBADAH - INST. BRAS DE DESENV. DA ADM HOSPITALAR, AV BRASIL, 62, CENTRO, ABREU E LIMA - PE

DATA DE RECEBIMENTO: IDENTIFICAÇÃO E ASSINATURA DO RECEBEDOR

NF-e
 Nº 482527
 SÉRIE 1

DANFE
 DOCUMENTO AUXILIAR DA
 NOTA FISCAL ELETRÔNICA

0 - ENTRADA
 1 - SAÍDA

1

SÉRIE 1
 Nº 482527
 Página: 1 / 2

Av. Agamenon Magalhães, 3166, Espinho, RECIFE - PE.
 Tel: (51) 3216-6161

CEP: 52.010-040

Medical Mercantil de Aparelhabilagem Médica Ltda

NATUREZA DA OPERAÇÃO: Venda Dentro do Estado

INSCRIÇÃO ESTADUAL: 000503186

INSCRIÇÃO ESTADUAL SUBS. TRIB.: 126190030451484

DATA DE EMISSÃO: 27/05/2019

DATA DE AUTORIZAÇÃO DE USO: 27/05/2019 11:01:59

DATA SAÍDA / ENTRADA: 27/05/2019

DESTINATÁRIO / REMETENTE: IBADAH - INST. BRAS DE DESENV. DA ADM HOSPITALAR

INSCRIÇÃO ESTADUAL: 53.525-790

CEP: 07.267.476/0010-23

ENDEREÇO: AV BRASIL, 62

BARRIO: CENTRO

MUNICÍPIO: ABREU E LIMA

UF: PE

FATURA Nº 482527

VALOR ORIGINAL: R\$ 2.157,00

DESCONTO: R\$ 0,00

FORMA DE PAGAMENTO: Pagamento à vista

DUPPLICATA Nº 001

VENCIAMENTO: 27/05/2019

VALOR: R\$ 2.157,00

BASE DE CÁLCULO DO ICMS	VALOR DO ICMS	VALOR DO IPI	VALOR DO FRET	VALOR DO DESCONTO	VALOR TOTAL DOS PRODUTOS
R\$ 2.157,00	R\$ 388,26	R\$ 0,00	R\$ 0,00	R\$ 0,00	R\$ 2.157,00
BASE DE CÁLCULO DO ICMS SUBSTITUO	VALOR DO ICMS SUBSTITUO	VALOR DO SEGURO	VALOR DESPESAS	VALOR TOTAL DOS PRODUTOS	
R\$ 0,00	R\$ 0,00	R\$ 0,00	R\$ 0,00	R\$ 2.157,00	
VALOR TOTAL DA NOTA FISCAL R\$ 2.157,00					

TRANSPORTADOR / VOLUMES TRANSPORTADOS

RAZÃO SOCIAL: MUNICÍPIO

ENDEREÇO: UF

INSCRIÇÃO ESTADUAL: CÓDIGO ANTT

PLACA VEÍCULO: UF

DESTINATÁRIO: FRETE POR CONTA DO DESTINATÁRIO

ESPECIE: MARCA

PESO BRUTO: PEDO LÍQUIDO

NUMERAÇÃO

Nº	PRODUTO	DESCRÇÃO DO PRODUTO	NCM	CST	CFOP	UNID	QUANTIDADE	VALOR UNITÁRIO	VALOR TOTAL	VALOR DESCONTO	BASE CALC. ICMS	ICMS	IPI	ALÍQUOTAS
1	133140	ALGODAO HIDROFILO 800G (NEVOA) (FD C20) - Marca: NEVOA	30059090	000	5102	PC	40	10,2000	408,00	0,00	408,00	73,44	0,00	18,00
2	196920	POTE COLETOR UNIV. GRAD C/TAMPA ROSA, C/PA 80ML (EMB. A GRAVEL) - Marca: CRALPLAST	3292040	000	5102	UN	1000	0,3100	310,00	0,00	310,00	55,50	0,00	18,00
3	944000	EQUIPO P/ORO MACROGOTAS C/ML LAT. PINÇA ROL. C/FLTRO AR C. FL. - Marca: TKL	9019310	200	5102	UN	100	1,1000	110,00	0,00	110,00	19,80	0,00	18,00
4	182250	REANIMADOR MANUAL (TIPO ABREU) DE S/CONTE AUTOCILAVAVEL ADULTO REF. - Marca: PROTEC	90192010	000	5102	UN	4	23,6900	89,40	0,00	89,40	160,99	0,00	18,00
5	1416300	SERENGA DESCARTAVEL S/AGUHA DE 10ML ENCAIXE - Marca: SR	90163119	000	5102	UN	200	0,2900	58,00	0,00	58,00	10,44	0,00	18,00
6	1416310	SERENGA DESCARTAVEL S/AGUHA DE 20ML ENCAIXE - Marca: SR	90163116	000	5102	UN	200	0,4600	92,00	0,00	92,00	15,56	0,00	18,00
7	291470	9AUF 200 BRANCO - Marca: DESCARTEX	65699000	000	5102	PCT	2	7,3000	14,60	0,00	14,60	2,63	0,00	18,00

ADADOS ADICIONAIS: INFORMAÇÕES COMPLEMENTARES

RESERVADO AO FISCO

Reservado ao Fisco - Imposto IBPT Nacional: 695,38

VALOR TOTAL R\$ 1.168,54 DESTINATÁRIO: INST BRASILEIRO DESENV DA ADM HOSPITALAR-UPAE ABREU E LIMA
 RECEBEMOS DE ULTRA MEDICAL COMÉRCIO DE MATERIAIS HOSPITALARES EIRELI OS PRODUTOS CONSTANTES DA NOTA FISCAL INDICADO AO LADO EMISSÃO//
 DATA DE RECEBIMENTO IDENTIFICAÇÃO E ASSINATURA DO RECEBEDOR
 NF-e Nº000.023.697 SÉRIE 1

ULTRA MEDICAL COMERCIO DE

1 TRAVESSA QUEIRA DEUS,915 PORTAO CE
 42713560 - LAURO DE FREITAS - BA
 Telefone: 7133797986

DANFE
 Documento Auxiliar da Nota Fiscal Eletrônica

0 - ENTRADA
 1 - SAÍDA

Nº 000.023.697 SÉRIE 1 FL. 2/2

CHAVE DE ACESSO
 2919 0518 1929 6100 5500 1000 0236 9710 0023 6976

Consulta de autenticidade no portal nacional da NF-e www.nfe.fazenda.gov.br/portal ou no site da Setax Autorizada

CONTROLE DO FISCO



NATUREZA DA OPERAÇÃO
 VENDAS DE MERC FORA DO ESTADO

INSCRIÇÃO ESTADUAL
 109271361

INSC. ESTADUAL DO SUBST. TRIBUTÁRIO

CNPJ
 18.192.961/0001-00

PROTÓCOLO DE AUTORIZAÇÃO DE USO
 129191008697904 - 03/06/2019 10:41

DADOS DO PRODUTO / SERVIÇOS		DADOS DO PRODUTO / SERVIÇOS										
CODIGO DO PRODUTO/SERVIÇO	DESCRIÇÃO DO PRODUTO / SERVIÇOS	NCM / SH	CST	CFOP	UND	QUANTIDADE	VLR. UNITÁRIO	VLR. TOTAL	BC ICMS	VLR. ICMS	VLR. IPI	ALÍQUOTAS
700104	LT3010818-CATETER P/OXIGENIO TIPO OCULOS ESTERIL	90183929	000	6102	UND	150,00	0,970000	145,50	145,50	17,46	0,00	12,00 0,00
Total Aproximado de Tributos:8,61												
Total Aproximado de Tributos:17,46												

INSCRIÇÃO MUNICIPAL	VALOR TOTAL DOS SERVIÇOS	BASE DE CÁLCULOS DO ISSQN	VALOR DO ISSQN
*****	*****	*****	*****

DADOS ADICIONAIS

Total Aproximado de Tributos Federais, estaduais e municipais: 165,24
 Impostos Federais: 25,11 Impostos Estaduais: 140,23 Impostos Municipais:
 Valor da Partilha do ICMS UF Dest.: 70,11 Valor da Partilha do ICMS UF Remet.:
 Dados Adicionais ...
 A E N - 38548

RESERVADO AO FISCO

P&A Informática

Cotação de Preços

 Data/Hor 17/05/2019 15:09:43
 Página.: 1

Compras Nº : 98.548

Data Cotação : 17/05/2019

Fornecedor :

Solicitamos os preços dos materiais abaixo relacionados :

Item	Produto	Unid.	Marca	Qtd.	Vir. Unit	Total
1	ALGODAO HIDROFILO 500GR	RL		40	0,000	R\$ 0,00
2	APARELHO DE BARBEAR DESC.	UN		100	0,000	R\$ 0,00
3	CATETER NASAL ADULTO P/OXIGENIO TIPO OCULOS	UN		150	0,000	R\$ 0,00
4	COLETOR UNIVERSAL 80 ML (ESTERILIZADO)	UN		1000	0,000	R\$ 0,00
5	DETERGENTE ENZIMÁTICO 4 ENZIMAS C/SLT	GL	RIOQUIMICA	6	100,8555	R\$ 605,13
6	ELETRODO ESPUMA ADULTO	UN		200	0,000	R\$ 0,00
7	EQUIPO MACRO GTS C/INJETOR LATERAL(COM FILTRO)	UN		100	0,000	R\$ 0,00
8	SOLUÇÃO GLUTARALDEIDO 2% SLITROS	GL		6	0,000	R\$ 0,00
9	LANCETA AUTOMATICA	UN		500	0,000	R\$ 0,00
10	LUVA DE PROCEDIMENTO EM LATEX TAM. "M"	PAR	BOMPACK	2000	0,3794	R\$ 758,80
11	PAPEL ECG MAC 400 80X90X25MTS	CX		30	0,000	R\$ 0,00
12	REANIMADOR MANUAL ADULTO EM SILICONE C/ RESERVATORIO (AMBU)	UN		4	0,000	R\$ 0,00
13	SERINGA DESC. 10ML S/AGULHA	UN		200	0,000	R\$ 0,00
14	SERINGA DESC. 20ML S/AGULHA	UN		200	0,000	R\$ 0,00
15	SERINGA DESC. 60ML S/AG LUER LOCK	UN		100	0,000	R\$ 0,00
16	TIRAS P/GLICEMIA CAPILAR	UN		500	0,000	R\$ 0,00
17	TOUCA DESC. SANFONADA	UN		200	0,000	R\$ 0,00
18	ALCOOL ETILICO A 70% 1.000ML	LT	ITALIA	72	4,574	R\$ 329,33
19	COMPRESSA DE CAMPO CIRURGICO OPERAT. ESTERIL 25X28 C/5 UN	PCT	TKL	97	5,1142	R\$ 496,08
20	FIO GUTA P/INTUBACAO (MANDRIL) C/ BOTAU AUTOCLAVAVEI	UN		5	0,000	R\$ 0,00
21	LENÇOL DESCARTAVEL 50MX 70CM	RL		40	0,000	R\$ 0,00
22	ATADURA CREPOM 10CM UN	UN		100	0,000	R\$ 0,00

Re: 98548 Solicitação de orçamento

20 de maio de 2019 10:46 ventas07@deposithospitalar.com.br <ventas07@deposithospitalar.com.br> Para: Idima Carvalho <ibdah.centraldecompras2@gmail.com>

SEGUE COTAÇÃO.



Em 20/05/2019 10:36, Idima Carvalho escreveu:

Não veio a cotação

Em seg, 20 de mai de 2019 às 10:27, <ventas07@deposithospitalar.com.br> escreveu:

BOM DIA.

SEGUE COTAÇÃO EM ANEXO.

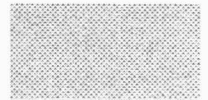

Em 17/05/2019 15:14, Idima Carvalho escreveu:

Boa Tarde!

Segue em anexo solicitação de orçamento para a nossa unidade
UPAE - ABREU E LIMA - RECIFE

Desde já certa do seu pronto atendimento

Atenciosamente,

IDIMA CARVALHO
CENTRAL DE COMPRAS IBDAH
INSTITUTO BRASILEIRO DE DESENVOLVIMENTO DA ADMINISTRAÇÃO HOSPITALAR
TELEFONES: (71) 3508-1137 / (71) 99940-0455

Atenciosamente,

IDIMA CARVALHO
CENTRAL DE COMPRAS IBDAH
INSTITUTO BRASILEIRO DE DESENVOLVIMENTO DA ADMINISTRAÇÃO HOSPITALAR
TELEFONES: (71) 3508-1137 / (71) 99940-0455

 98548 - UPAE - SOLICITAÇÃO DE ORÇAMENTO.xls

23K



MEDICAL

MEDICAL MERCANTIL DE APARELHAGEM MÉDICA LTDA

Recife, 22 de maio de 2019.

IBADAH - INST.BRAS DE DESENV. DA ADM HOSPITALAR

ABREU E LIMA

- PE

COTAÇÃO DE PREÇOS

Número:

338.718

ATT.: UPAE ABREU E LIMA

Item	Und	Qtd.	Codigo	Descrição	Marca	Preço Unitário	Preço Total
1	PC	40	1333110	ALGODAO HIDROFILO 500G (NEVOA) {FD C/20} REGISTRO NO MINISTERIO DA SAUDE N. 80304960001	NEVOA	10,20	408,00
3	UN	150	1248930	CATETER NASAL P/OXIGENIO TIPO OCULOS N.12 (EMB. P.G.C.) CX C/450 REF FOC2 REGISTRO NO MINISTERIO DA SAUDE N.10207820020	MARK MED	1,14	171,00
4	UN	1.000	1986970	POTE COLETOR UNIV. GRAD C/TAMPA ROSQ. C/PA 80ML (EMB. A GRANEL) REF CLT80SM REGISTRO NO MINISTERIO DA SAUDE N. 10379860086	CRALPLAST	0,31	310,00
5	GL	6	1968760	DETERGENTE ENZIMATICO (RIOZYME ECO)AMILASE,PROTEASE,LIPASE,CARB OIDRASE C/5LTS,	RIOQUIMICA	120,00	720,00
6	UN	200	23200	ELETRODO P/MONITORIZACAO CARDIACA DE ESPUMA REF 2223 BRQ REGISTRO NO MINISTERIO DA SAUDE N. 80284930237	3M	0,48	96,00
7	UN	100	944000	EQUIPO P/SORO MACROGOTAS C/INJ. LAT. PINCA ROL. C/FILTRO AR C. FLEX PCT C/25 REGISTRO NO MINISTERIO DA SAUDE N. 80288090044	TKL	1,10	110,00
9	UN	500	1994110	LANCETA CAIXA C/200 MEDISAFE REGISTRO NO MINISTERIO DA SAUDE N. 80288090069	TKL	0,27	135,00
10	UN	2.000	1991980	LUVA P/PROCEDIMENTO NAO ESTERIL TAM MEDIO C/INMETRO (CXC/100) REGISTRO NO MINISTERIO DA SAUDE N. 80105840002	SUPERMAX	0,40	800,00
12	UN	4	1828250	REANIMADOR MANUAL (TIPO AMBU) DE SILICONE AUTOCLAVAVEL ADULTO REF 5921/5934 Reanimador ventilatório manual tipo "AMBU", adulto, reutilizável, autoclavável a 121°, resistente a desinfecção química, de fáceis montagem, desmontagem e manuseio. Bolsa (balão) confeccionada em puro silicone translúcido, com capacidade para até 1600 ml, de parede única que permita re-expansão rápida e automática.	PROTEC	223,60	894,40

Av. Agamenon Magalhaes, 3158, Espinheiro, RECIFE - PE, CEP: 52010040

Fone (81)3216-6161 C.N.P.J 10.779.833/0001-56 Insc. Est. 000503185



MEDICAL

MEDICAL MERCANTIL DE APARELHAGEM MÉDICA LTDA

Recife, 22 de maio de 2019.

IBADAH - INST.BRAS DE DESENV. DA ADM HOSPITALAR

ABREU E LIMA

- PE

COTAÇÃO DE PREÇOS

Número:

338.718

ATT.: UPAE ABREU E LIMA

Item	Und	Qtd.	Codigo	Descrição	Marca	Preço Unitário	Preço Total
				Válvula unidirecional confeccionada em polímero autoclavável e inquebrável, com diafragma em puro silicone leitoso, autoclavável, no formato "Bico de Pato". Conexão com perfeito encaixe com bolsa e com a máscara, de fácil manuseio e sem qualquer escape, provido de limitador de pressão e possibilitando adaptação a qualquer válvula PEEP. Válvula unidirecional oferece a possibilidade de giro de 360° sem escape e sem dificuldades, que permitirá a utilização por mais de um profissional, sem comprometer as manobras necessárias. Máscara facial autoclavável, com bojo em policarbonato e coxim em silicone, transparentes para visualização do nariz e boca do paciente, bocal acolchoado, atóxico e anatômico. O balão apresenta a possibilidade de compactação durante a autoclavagem, podendo assim ser esterilizado em pequenos equipamentos. Acompanha bolsa reservatória de 2.500 ml para permitir o enriquecimento de oxigênio ao gás a ser administrado ao paciente. Registro no Ministerio da Saude n. 80435140013			
13	UN	200	1416300	SERINGA DESCARTAVEL S/AGULHA DE 10ML ENCAIXE REGISTRO NO MINISTERIO DA SAUDE N. 80026180002	SR	0,29	58,00
14	UN	200	1416310	SERINGA DESCARTAVEL S/AGULHA DE 20ML ENCAIXE REGISTRO NO MINISTERIO DA SAUDE N. 80026180002	SR	0,46	92,00
15	UN	100	1956700	SERINGA DESCARTAVEL S/AGULHA DE 60ML ROSCA LUER-LOCK REGISTRO NO MINISTERIO DA SAUDE N. 80518310029	DESCARPACK	2,75	275,00
17	PCT	2	291470	TOUCA (TURBANTE) CIRURGICA DESCARTAVEL C/ELASTICO SANF 20G BRANCO PCT C/100 REGISTRO NO MINISTERIO DA SAUDE N. 80013410005	DESCARTEX	7,30	14,60
18	LT	72	1967830	ALCOOL ETILICO A 70% 1000ML (DESINFETANTE HOSPITALAR)	ITAJA	5,00	360,00

Av. Agamenon Magalhaes, 3158, Espinheiro, RECIFE - PE, CEP: 52010040

Fone (81)3216-6161 C.N.P.J 10.779.833/0001-56 Insc. Est. 000503185



Recife, 22 de maio de 2019.

IBADAH - INST.BRAS DE DESENV. DA ADM HOSPITALAR

ABREU E LIMA

- PE

COTAÇÃO DE PREÇOS

Número:

338.718

ATT.: UPAE ABREU E LIMA

Item	Und	Qtd.	Codigo	Descrição	Marca	Preço Unitário	Preço Total
19	PCT	100	1966470	CAMPO OPERATORIO 25 X 28CM (45 X 50CM) ESTERIL C/RX PCT C/5 DUPLO REF B-52 REGISTRO NO MINISTERIO DA SAUDE N. 80037490007	AMERICA	5,85	585,00
20	UN	5	729730	MANDRIL P/SONDAS C/BOTAO DE REGULAGEM ADULTO REF 5619/5621 REGISTRO NO MINISTERIO DA SAUDE N. 80435140018	PROTEC	54,00	270,00
21	RL	40	1990070	LENCOL DESCARTAVEL DE PAPEL EM ROLO 70CM X 50M PREMIUM CX C/10 REGISTRO NO MINISTERIO DA SAUDE N. 80937630015	DESCARBOX	11,50	460,00
22	UN	100	60360	ATADURA DE CREPON 10CM X 4,5M NEVE 13 FIOS (CX C/600 PCT C/12) REGISTRO NO MINISTERIO DA SAUDE N. 10224000049	NEVE	0,74	74,00
23	PC	500	985770	GAZE EM COMPRESSAS ESTERIL 7,5 X 7,5CM 11 FIOS PCT C/10 REF G06/03 REGISTRO NO MINISTERIO DA SAUDE N. 80037490012	AMERICA	0,43	215,00
25	LT	5	624480	FORMOLA 10% 1000ML RESOLUÇÃO DA ANVISA N. 206	QEEL	11,00	55,00

Valor Global da Proposta : R\$ 6.103,00
(seis mil cento e três reais)

Validade da Proposta : 20 DIAS

Condição de Pagamento : A VISTA

Prazo de Entrega :

Frete :

Observação :

Av. Agamenon Magalhaes, 3158, Espinheiro, RECIFE - PE, CEP: 52010040

Fone (81)3216-6161 C.N.P.J 10.779.833/0001-56 Insc. Est. 000503185

Cotação de Preços

 Data/Hor 17/05/2019 15:09:43
 Página.: 1

Compras Nº : 98.548

Data Cotação : 17/05/2019

 Fornecedor : **ULTRA MEDICAL**

Solicitamos os preços dos materiais abaixo relacionados :

Item	Produto	Unid.	Marca	Qtd.	Vlr. Unit	Total
1	ALGODAO HIDROFILO 500GR	RL	NATHALVA	40,00	10,250	
2	APARELHO DE BARBEAR DESC.	UN	MAXICOR	100,00	0,550	
3	CATETER NASAL ADULTO P/OXIGENIO TIPO OCULOS	UN	BIOBASE	150,00	0,970	
4	COLETOR UNIVERSAL 80 ML (ESTERILIZADO)	UN	CRAL	1.000,00	0,390	
5	DETERGENTE ENZIMÁTICO 4 ENZIMAS C/5LT	GL	RIOQUIMICA	6,00	108,000	
6	ELETRODO ESPUMA ADULTO	UN	MAXICOR	200,00	0,260	
7	EQUIPO MACRO GTS C/INJETOR LATERAL(COM FILTRO)	UN	TKL	100,00	1,350	
8	SOLUÇÃO GLUTARALDEIDO 2% 5LTROS	GL		6,00	0,000	
9	LANCETA AUTOMATICA	UN	TKL	500,00	0,230	
10	LUVA DE PROCEDIMENTO EM LATEX TAM. "M"	PAR	MEDIX	2.000,00	0,386	
11	PAPEL ECG MAC 400 80X90X25MTS	CX		30,00	0,000	
12	REANIMADOR MANUAL ADULTO EM SILICONE C/RESERVATORIO (AMBU)	UN		4,00	0,000	
13	SERINGA DESC. 10ML S/AGULHA	UN	DESCARPACK	200,00	0,300	
14	SERINGA DESC. 20ML S/AGULHA	UN	DESCARPACK	200,00	0,490	
15	SERINGA DESC. 60ML S/AG LUER LOCK	UN	DESCARPACK	100,00	2,200	
16	TIRAS P/GLICEMIA CAPILAR	UN	ON CALL PLUS	500,00	0,480	
17	TOUCA DESC. SANFONADA	UN	DESCARPACK	200,00	0,000	
18	ALCOOL ETILICO A 70% 1.000ML	LT	ITALIA	72,00	4,880	
19	COMPRESSA DE CAMPO CIRURGICO OPERAT. ESTERIL 25X28 C/5 LIN	PCT	USA MEDICAL	100,00	5,820	
20	FIOS GOTA P/TINTUBACAO (MANDRIL) C/ BOTAO AUTOCLAVAVEI	UN		5,00	0,000	
21	LENÇOL DESCARTAVEL 50MX 70CM	RL	SF PAPERIS	40,00	7,600	
22	ATADURA CREPOM 10CM UN	UN	USA MEDICAL	100,00	0,437	
23	COMPRESSA DE GAZE ESTERIL 7,5X7,5 11FIOS PCT C/10 B Solicitacao Cotacao Index - 26042018	PCT	MELHORMED Impresso por: pl Usuariocal@unipr.br	500,00	0,500	

24	ELETRODO EM MOUSSE 200 KENDALL	UN		600,00	0,000	
25	SOLUÇÃO FORMOL LIQUIDO 10%	LT		5,00	0,000	



INST. BRASILEIRO DE DESENV. DA ADM. HOSPITALAR <ibdah.centraldecompras2@gmail.com>

ENC: 98548 Solicitação de orçamento urgente

vendas03@ultramedical.net.br <vendas03@ultramedical.net.br>
Para: Ídima Carvalho <ibdah.centraldecompras2@gmail.com>

24 de maio de 2019 14:07



Laisa Chagas
Vendas

+55 21 99358-9366
 +55 21 3310-4122
 vendas@ultramedical.net.br
 vendas@ultramedical.net.br
 www.ultramedical.net.br

Av. Guerra Oros 195, Galpão 204 - Laranjeiras, RJ

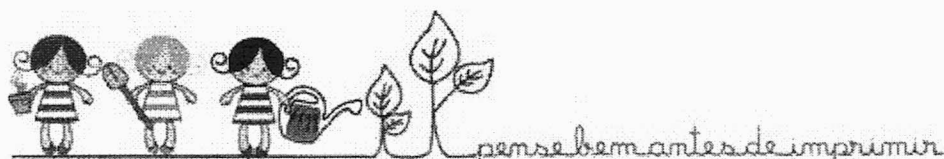

De: vendas03@ultramedical.net.br <vendas03@ultramedical.net.br>
Enviada em: sexta-feira, 24 de maio de 2019 11:12
Para: 'Ídima Carvalho' <ibdah.centraldecompras2@gmail.com>
Assunto: ENC: 98548 Solicitação de orçamento urgente



Laisa Chagas
Vendas

+55 21 99358-9366
 +55 21 3310-4122
 vendas@ultramedical.net.br
 vendas@ultramedical.net.br
 www.ultramedical.net.br

Av. Guerra Oros 195, Galpão 204 - Laranjeiras, RJ

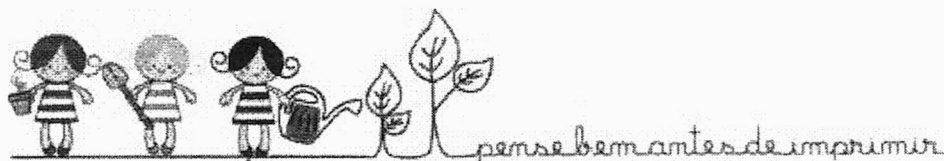

De: vendas01@ultramedical.net.br <vendas01@ultramedical.net.br>
Enviada em: sexta-feira, 24 de maio de 2019 11:12
Para: 'Ídima Carvalho' <ibdah.centraldecompras2@gmail.com>
Assunto: RES: 98548 Solicitação de orçamento urgente

Bom dia Ídima!

Segue em anexo preço dos itens solicitados.

Condições Pagamento: A vista (05 dias)

Prazo de entrega: 03 dias.

Mínimo para entrega: 700,00



Laisa Chagas
Vendas

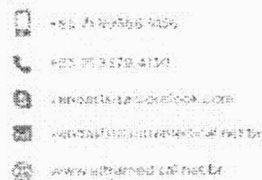

Av. Guapes Crax, 190 - Jardim São José - Fone: (11) 4710-1111

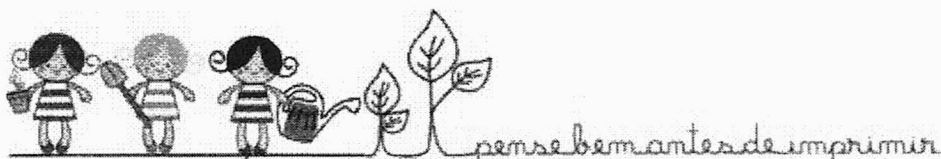

De: Ídima Carvalho <ibdah.centraldecompras2@gmail.com>
Enviada em: sexta-feira, 24 de maio de 2019 09:52
Para: Vendas <vendas01@ultramedical.net.br>
Assunto: 98548 Solicitação de orçamento urgente

Bom dia!

Segue em anexo URGENTE

--

Atenciosamente,

ÍDIMA CARVALHO

CENTRAL DE COMPRAS IBDAH

INSTITUTO BRASILEIRO DE DESENVOLVIMENTO DA ADMINISTRAÇÃO HOSPITALAR

TELEFONES: (71) 3508-1137 / (71) 99940-0455

 **Cópia de 98548 - UPAE - SOLICITAÇÃO DE ORÇAMENTO.xls**
42K